

パーティセと貨物件情報（1階107号）

所在地	愛知県瀬戸市栄町45番地 パルティセと1階															
最寄り駅	名鉄瀬戸線「尾張瀬戸駅」下車すぐ															
位置	1階・区画番号107号															
面積	16.65坪															
賃貸条件	<table> <tr> <td>賃料</td> <td>月/坪</td> <td>7,200円(税抜)</td> <td>月</td> <td><u>129,470円(税込)</u></td> </tr> <tr> <td>共益費</td> <td>月/坪</td> <td>2,500円(税抜)</td> <td>月</td> <td><u>44,955円(税込)</u></td> </tr> <tr> <td colspan="4"></td> <td>計 174,425円(税込)</td> </tr> </table> <p>※賃料は応相談</p> <p>敷金 消費税抜き月額賃料の10ヶ月分 1,198,800円</p> <p>店舗会費 月額 6,330円(入会金10,000円)</p> <p>水光熱費 実費</p> <p>契約年数 5年以上から</p>	賃料	月/坪	7,200円(税抜)	月	<u>129,470円(税込)</u>	共益費	月/坪	2,500円(税抜)	月	<u>44,955円(税込)</u>					計 174,425円(税込)
賃料	月/坪	7,200円(税抜)	月	<u>129,470円(税込)</u>												
共益費	月/坪	2,500円(税抜)	月	<u>44,955円(税込)</u>												
				計 174,425円(税込)												
現況	平成30年10月末まで、旅行代理店が入居															
駐車場	<p>パーティセと地下1・2階に市営駐車場がある。</p> <p>台数：97台</p> <p>料金：最初の1時間無料、その後1時間毎100円</p> <p>※1日460台の利用実績あり。</p> <p>※1枚100円の回数券が11枚綴りとなったものを、3階パーティセと市民交流センターの受付にて、1,000円で販売している。</p>															
その他	<ul style="list-style-type: none"> ・定休日営業時間の制約なし ・24時間常駐警備員による警備及びセコムによる機械警備 															

(所在地地図)



<パーティセとへのアクセス>

電車の場合：名古屋駅から約50分

⇒詳細はこちら <http://www.partisetto.co.jp/>

(パルティセと概観写真)



パルティセとは、尾張瀬戸駅地区第二種市街地再開発事業によって建設され、瀬戸市をはじめ7名の区分所有ビルである。

やきものまち瀬戸のエントランスゲートとして、名鉄瀬戸線「尾張瀬戸駅」前に平成17年2月19日にオープン。1・2・6階が商業施設、3～5階が公共施設、地下1・2階が市営駐車場という複合施設となっており、市民活動の拠点として、瀬戸を訪れる人たちのランドマークや憩いの場として、皆が集う魅力的な空間として利用されている。

(物件の位置詳細)

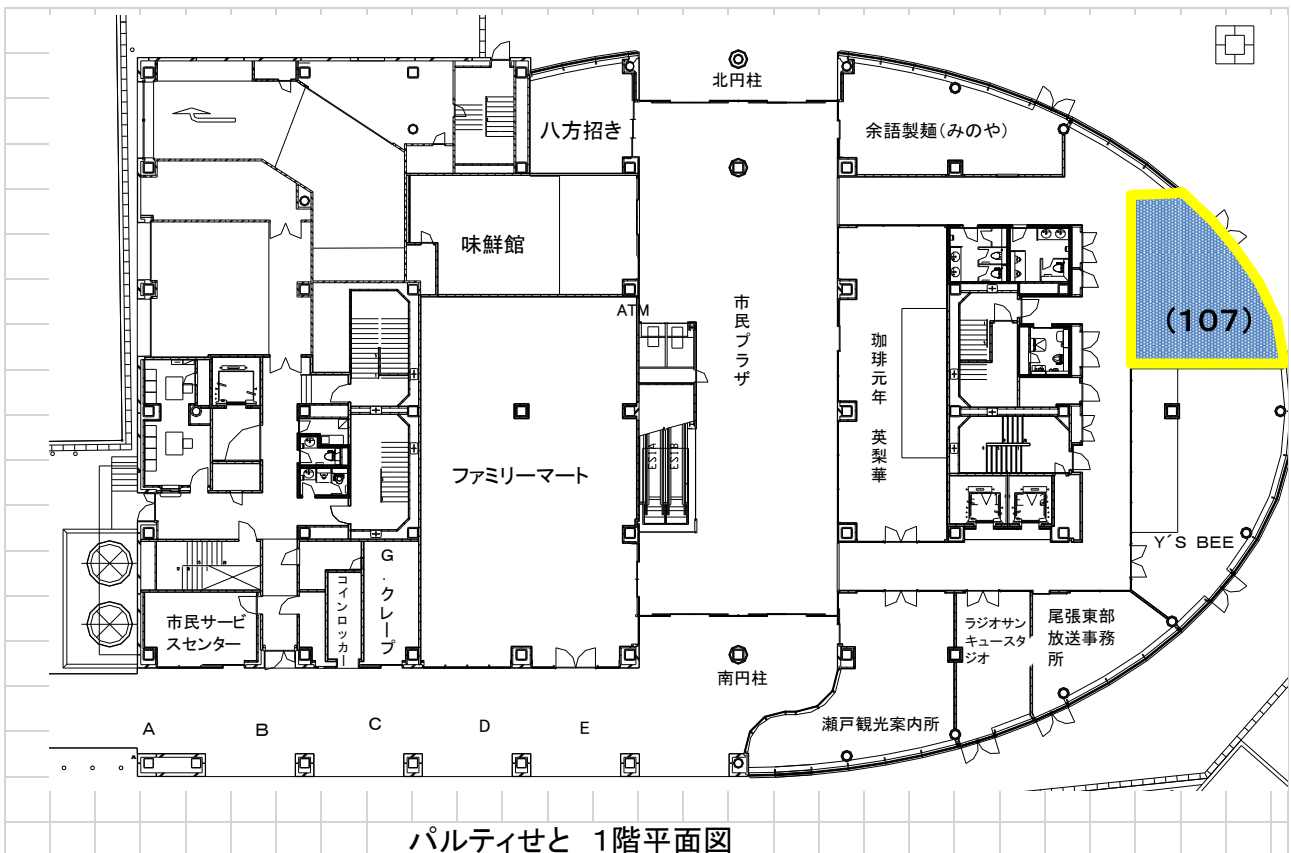

パルティセと 1階平面図

(現在の物件写真)

